

LEYENDA DE ACABADOS DE SUELO

- PVC HETEROGÉNEO
- PVC HOMOGÉNEO
- MARMOL BLANCO
- ULTRACOMPACTO GRAN FORMATO
- PAVIMENTO FLOCADO
- CERAMICA
- RESINAS ANTIDESLIZANTE
- HORMIGON PULIDO

LEYENDA DE ACABADOS DE PAREDES

- CERAMICA
- CERAMICA TIPO 2
- PINTURA LISA
- PINTURA SILICATO
- PINTURA TEXTURGLASS
- PVC
- TABLERO FENOLICO
- TABLERO MADERA ACUSTICO

Revisiones		
Nº	Descripción	Fecha
A	EMISIÓN P.B.	ENERO 2017
B	EMISION P.E.	MARZO 2017
Promotor:		
Equipo Redactor:		
REHABILITACIÓN DEL EDIFICIO "EL OLIVILLO" para CENTRO DE TRANSFERENCIA EMPRESARIAL en el CAMPUS DE CÁDIZ DE LA UNIVERSIDAD DE CÁDIZ		
PROYECTO DE EJECUCION		
ALBAÑILERÍA		
ACABADOS SUELOS Y PAREDES		
PLANTAS SÓTANO Y EXPOSICION		
Escala:	1:200	
Formato:	A2+	
Nº Proyecto:	16-037-E	
Fecha:	MARZO 2017	
Revisión:	B	

AL22

© PLANHO Consultores, S.L. se reserva todos los derechos de utilización y/o reproducción total o parcial de este proyecto.

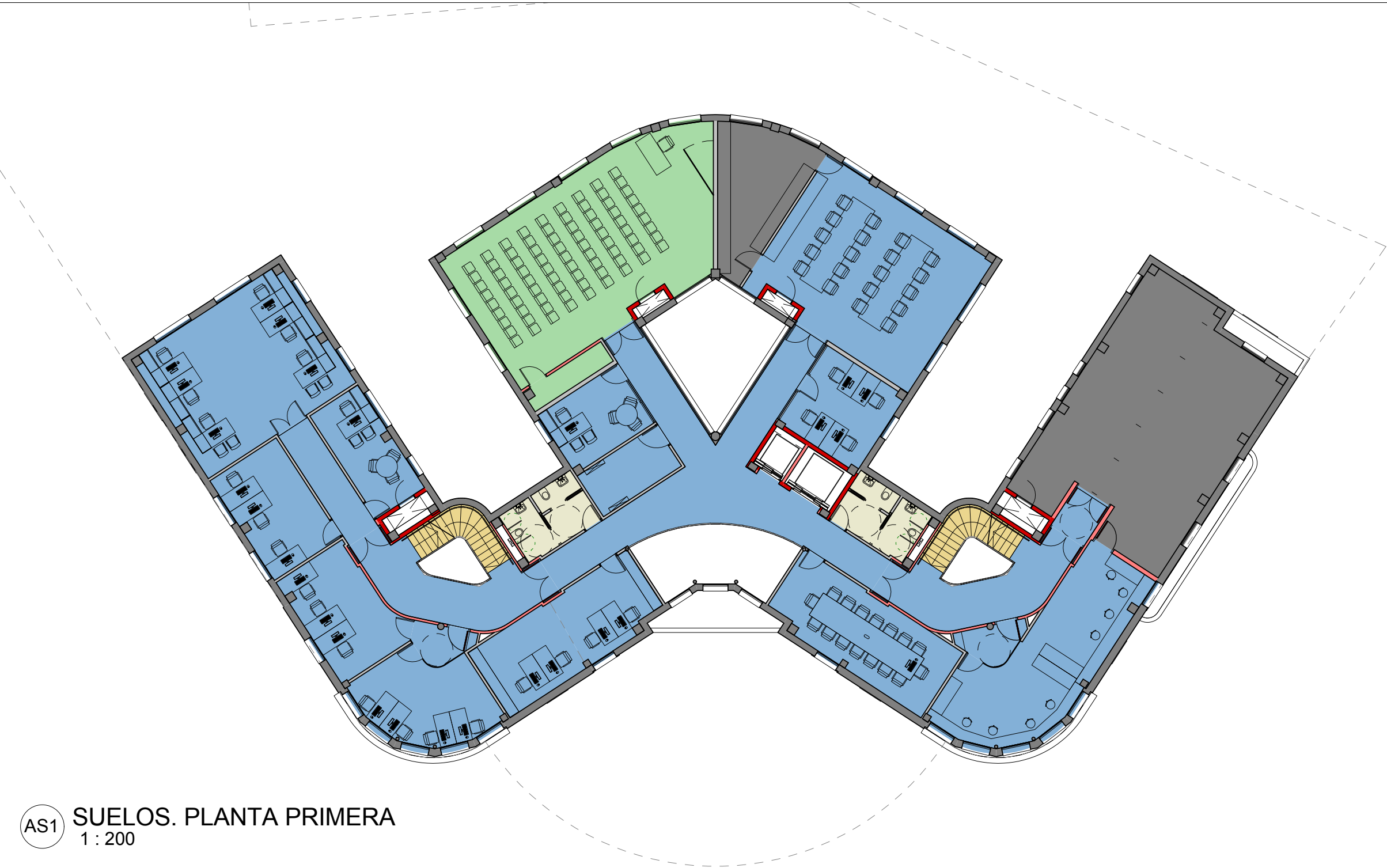

AS1 SUELOS. PLANTA PRIMERA
1 : 200



AP1 PAREDES. PLANTA PRIMERA
1 : 200

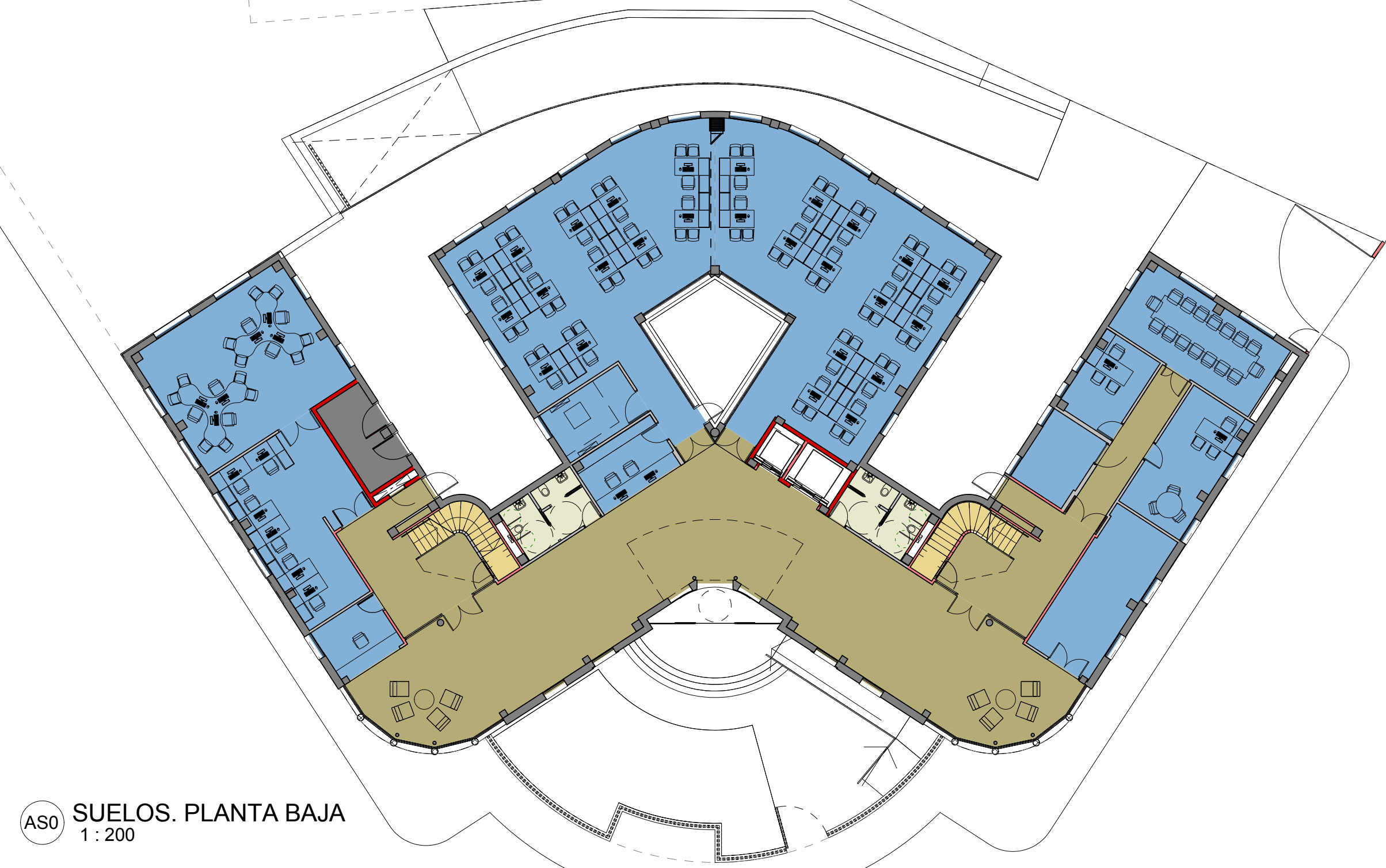

AS0 SUELOS. PLANTA BAJA
1 : 200



AP0 PAREDES. PLANTA BAJA
1 : 200

LEYENDA DE ACABADOS DE SUELO

- PVC HETEROGÉNEO
- PVC HOMOGÉNEO
- MARMOL BLANCO
- ULTRACOMPACTO GRAN FORMATO
- PAVIMENTO FLOCADO
- CERAMICA
- RESINAS ANTIDESLIZANTE
- HORMIGON PULIDO
- Calculando...

LEYENDA DE ACABADOS DE PAREDES

- CERAMICA
- CERAMICA TIPO 2
- HORMIGON VISTO
- PINTURA LISA
- PINTURA SILICATO
- PINTURA TEXTURGLASS
- PVC
- TABLERO FENOLICO
- TABLERO FENOLICO PIZARRA
- TABLERO MADERA ACUSTICO
- Calculando...

LEYENDA REVESTIMIENTOS VERTICALES

- R1 TABLERO FENOLICO
- R2 TABLERO MADERA ACÚSTICO
- R3 FRENTE ASCENSORES ACERO INOXIDABLE

Revisiones		
Nº	Descripción	Fecha
A	EMISIÓN P.B.	ENERO 2017
B	EMISION P.E.	MARZO 2017

Promotor:



Universidad
de Cádiz

Equipo Redactor:



EMILIANO RODRIGUEZ
JIMENEZ



ENRIQUE VALLECILLOS
SEGOVIA



MANUEL PEREZ
HERNANDEZ

REHABILITACIÓN DEL EDIFICIO "EL OLIVILLO" para
CENTRO DE TRANSFERENCIA EMPRESARIAL en el
CAMPUS DE CÁDIZ DE LA UNIVERSIDAD DE CÁDIZ

PROYECTO DE EJECUCION

ALBAÑILERÍA

ACABADOS SUELOS Y PAREDES

PLANTAS BAJA Y PRIMERA

Escala:	1:200
Formato:	A2+
Nº Proyecto:	16-037-E
Fecha:	MARZO 2017
Revisión:	B

AL

23

© PLANHO Consultores, S.L. se reserva todos los derechos de utilización y/o reproducción total o parcial de este proyecto.



- | | |
|----|------------------------------------|
| R1 | TABLERO FENOLICO |
| R2 | TABLERO MADERA ACÚSTICO |
| R3 | FRENTE ASCENSORES ACERO INOXIDABLE |

Escala:	1:200	AL 24
Formato:	A2+	
Nº Proyecto:	16-037-E	
Fecha:	MARZO 2017	
Revisión:	B	

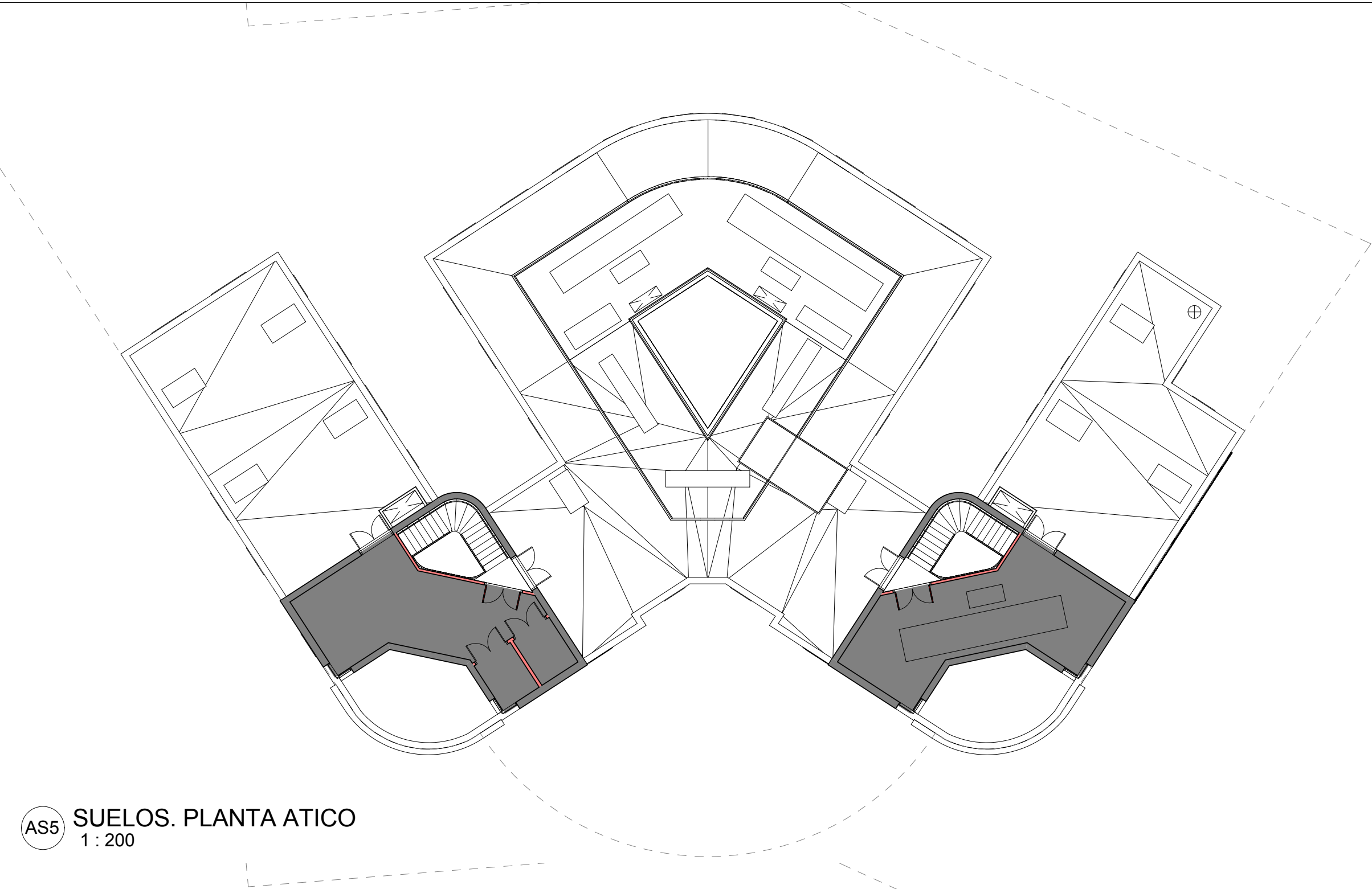

AS5 SUELOS. PLANTA ATICO
1 : 200

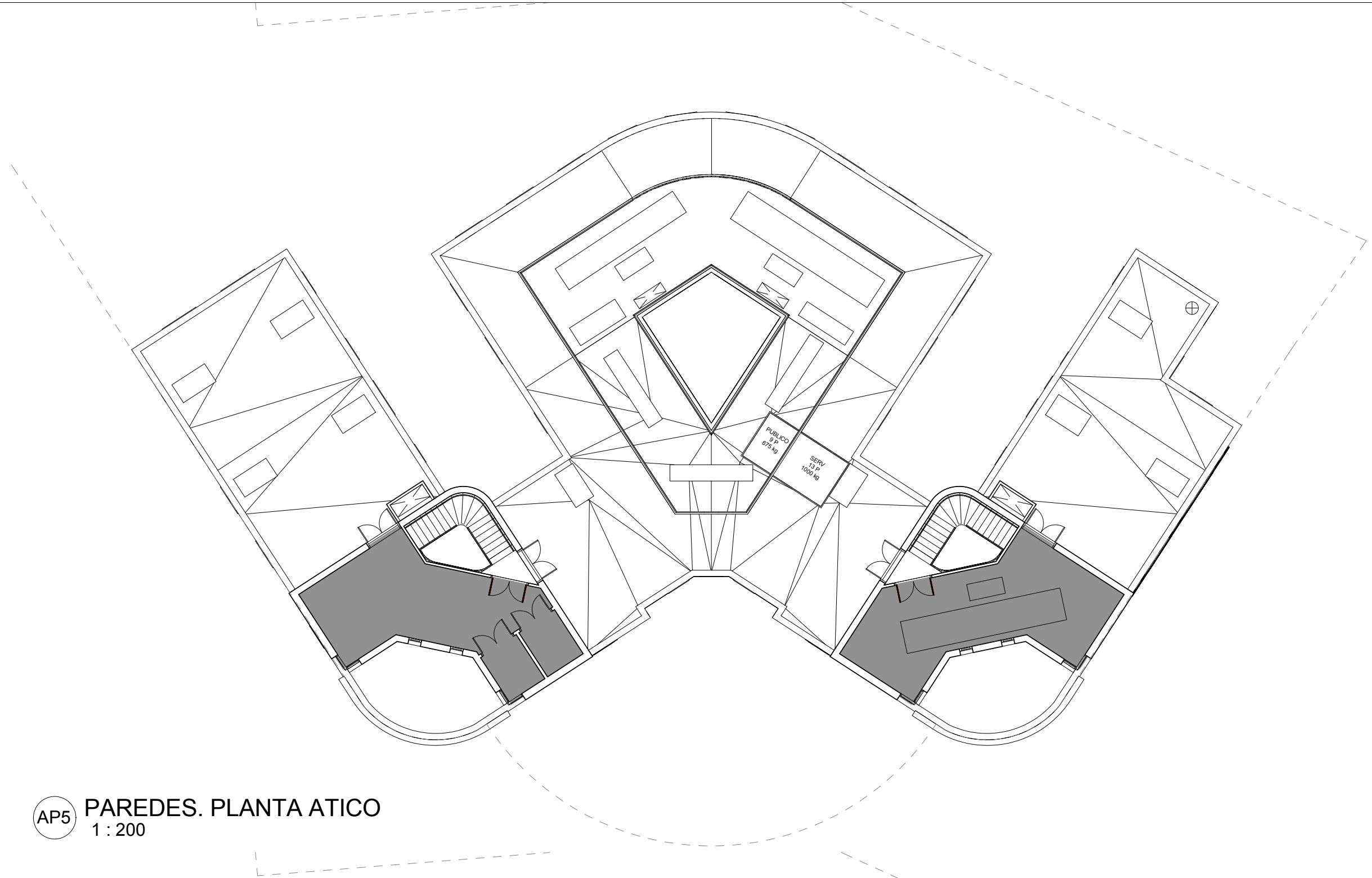

AP5 PAREDES. PLANTA ATICO
1 : 200

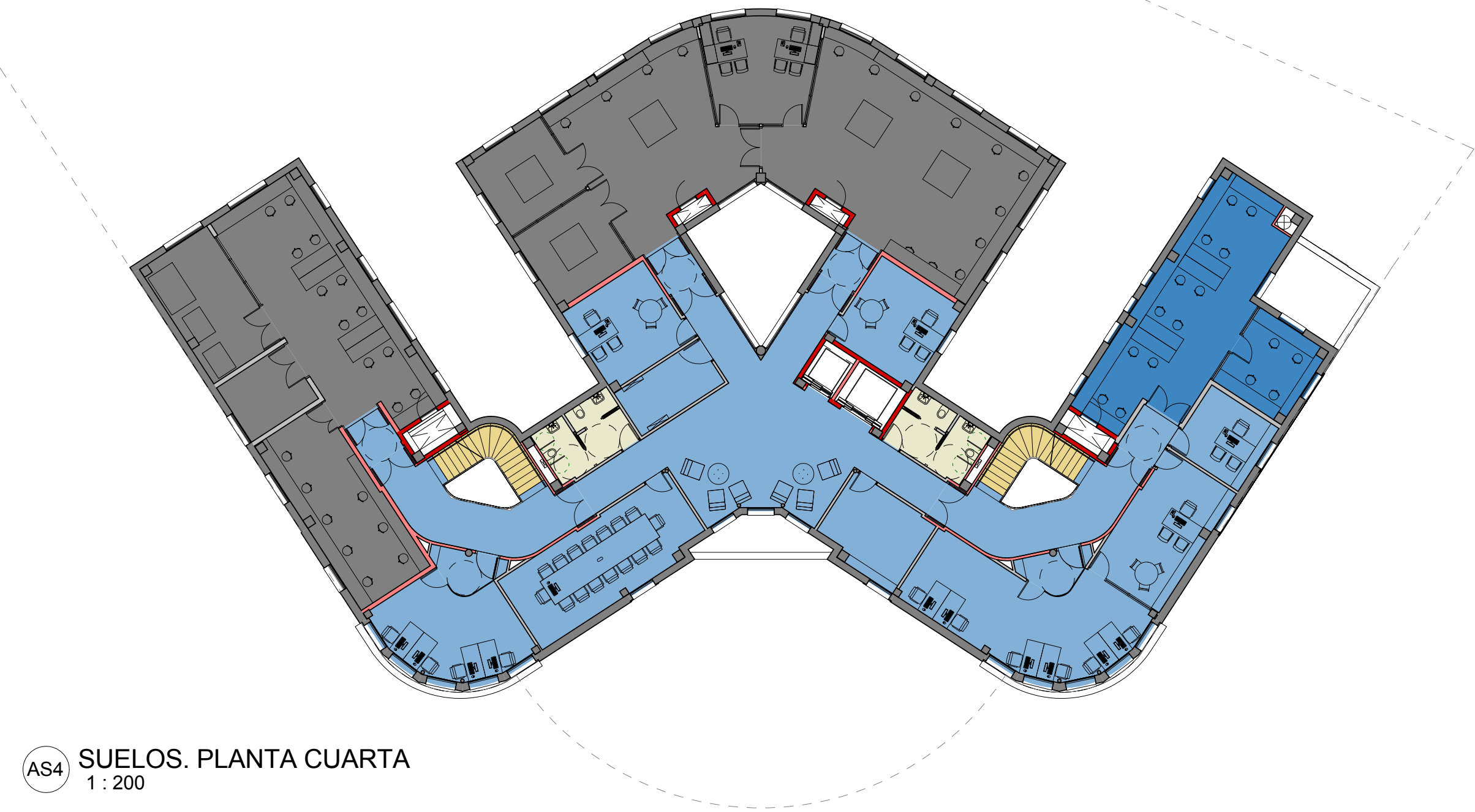

AS4 SUELOS. PLANTA CUARTA
1 : 200

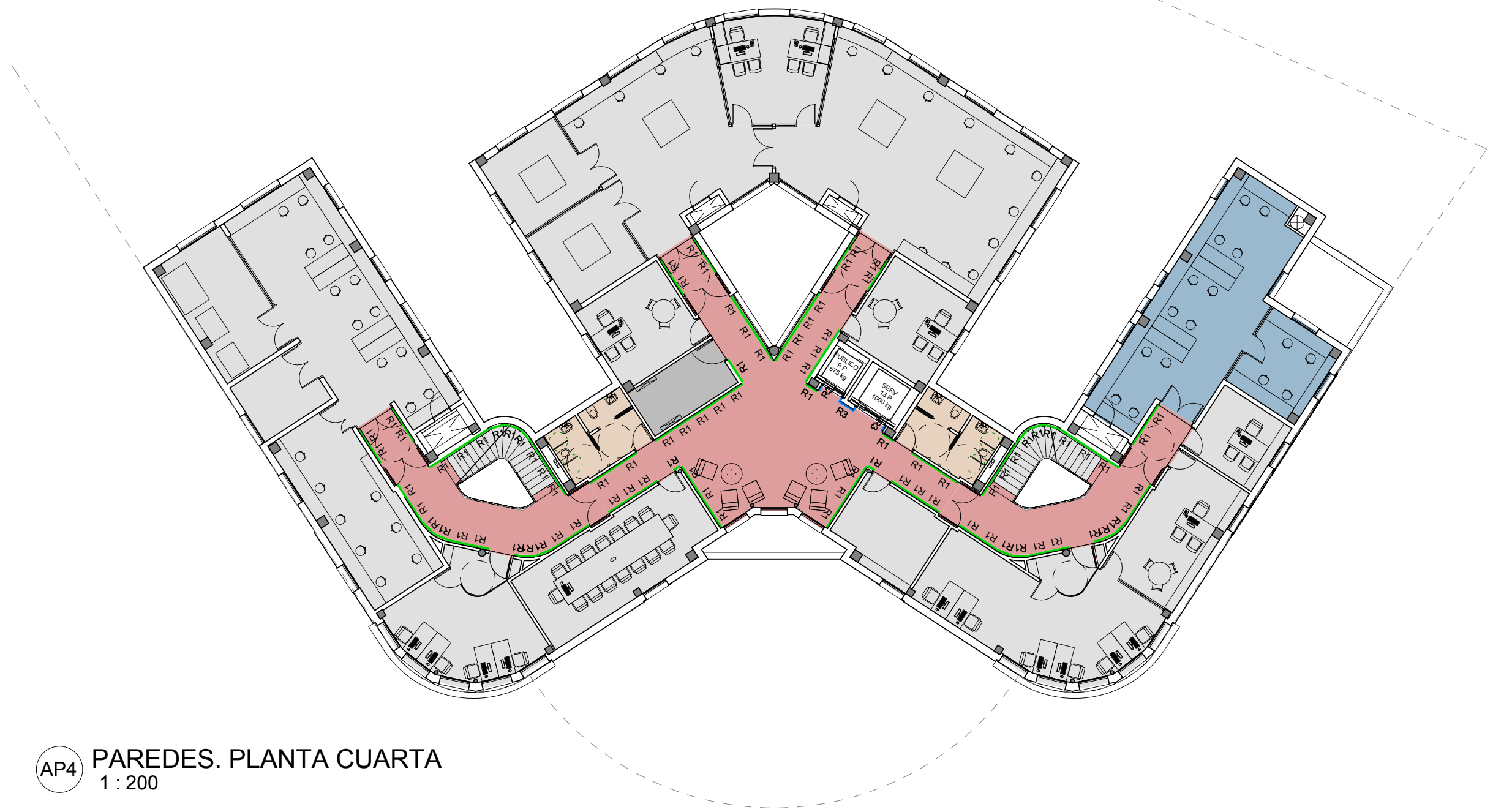

AP4 PAREDES. PLANTA CUARTA
1 : 200

LEYENDA DE ACABADOS DE SUELO

- PVC HETEROGÉNEO
- PVC HOMOGÉNEO
- MARMOL BLANCO
- ULTRACOMPACTO GRAN FORMATO
- PAVIMENTO FLOCADO
- CERAMICA
- RESINAS ANTIDESLIZANTE
- HORMIGON PULIDO

LEYENDA DE ACABADOS DE PAREDES

- CERAMICA
- CERAMICA TIPO 2
- PINTURA LISA
- PINTURA SILICATO
- PINTURA TEXTURGLASS
- PVC
- TABLERO FENOLICO
- TABLERO MADERA ACUSTICO

LEYENDA REVESTIMIENTOS VERTICALES

- R1 TABLERO FENOLICO
- R2 TABLERO MADERA ACÚSTICO
- R3 FRENTE ASCENSORES ACERO INOXIDABLE

Revisiones		
Nº	Descripción	Fecha
A	EMISIÓN P.B.	ENERO 2017
B	EMISION P.E.	MARZO 2017

Promotor:

 Universidad de Cádiz

Equipo Redactor:

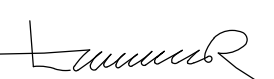
 **EMILIANO RODRIGUEZ JIMENEZ**

 **ENRIQUE VALLECILLOS SEGOVIA**

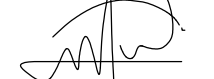
 **MANUEL PEREZ HERNANDEZ**

REHABILITACIÓN DEL EDIFICIO "EL OLIVILLO" para CENTRO DE TRANSFERENCIA EMPRESARIAL en el CAMPUS DE CÁDIZ DE LA UNIVERSIDAD DE CÁDIZ

PROYECTO DE EJECUCION

ALBAÑILERÍA

ACABADOS SUELOS Y PAREDES

PLANTAS CUARTA Y ÁTICO

Escala:	1:200	AL 25
Formato:	A2+	
Nº Proyecto:	16-037-E	
Fecha:	MARZO 2017	
Revisión:	B	

© PLANHO Consultores, S.L. se reserva todos los derechos de utilización y/o reproducción total o parcial de este proyecto.

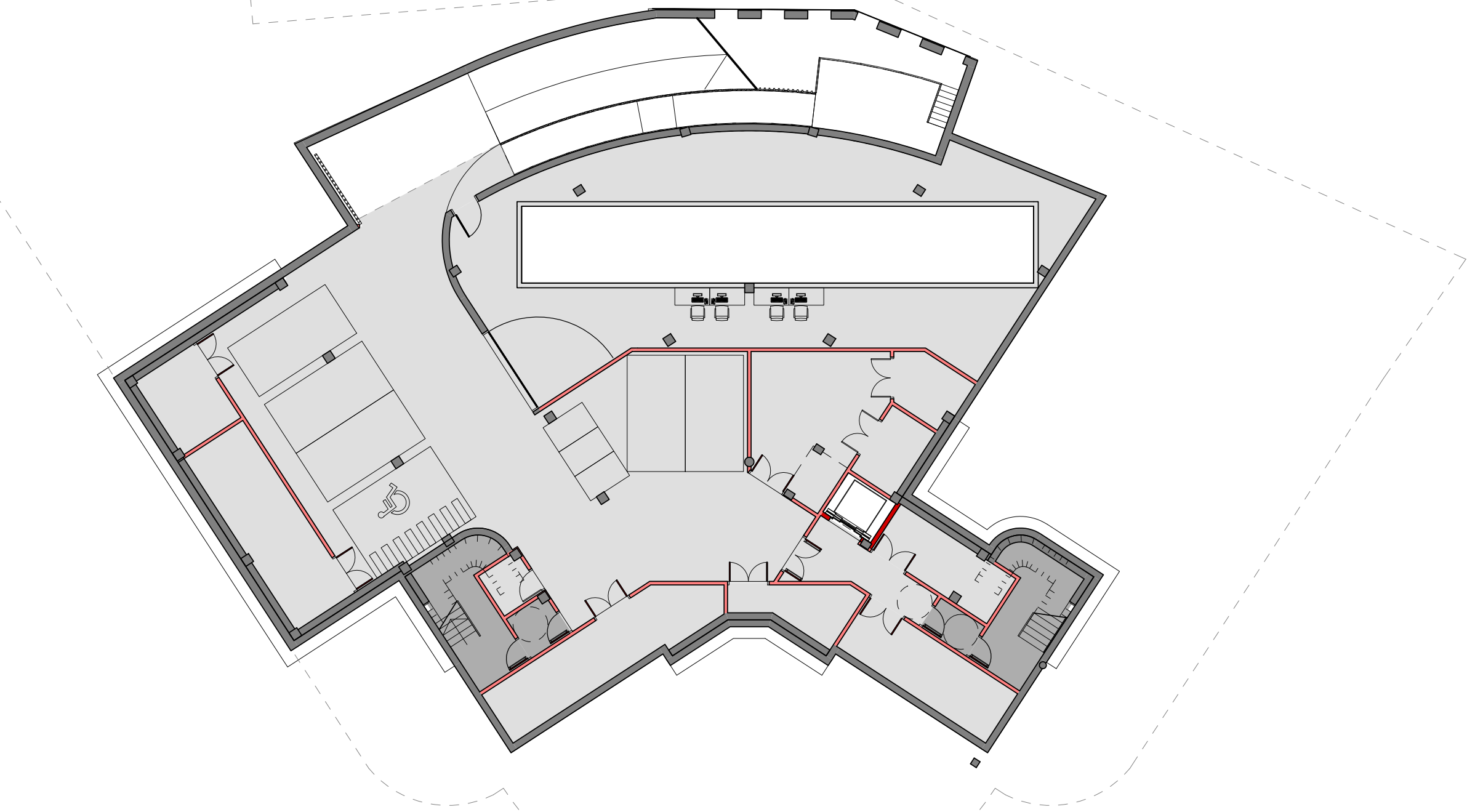

1 TECHOS. PLANTA SOTANO
1 : 200

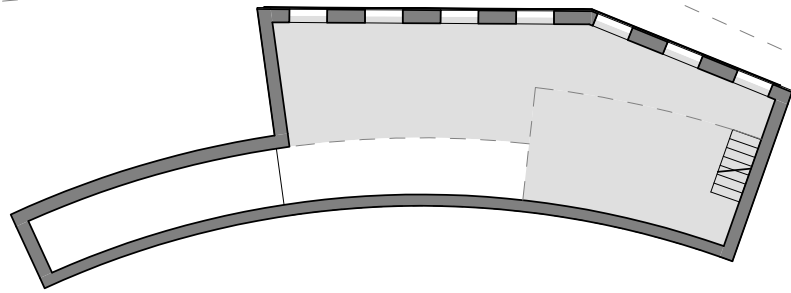

2 TECHOS. PLANTA EXPOSICION
1 : 200

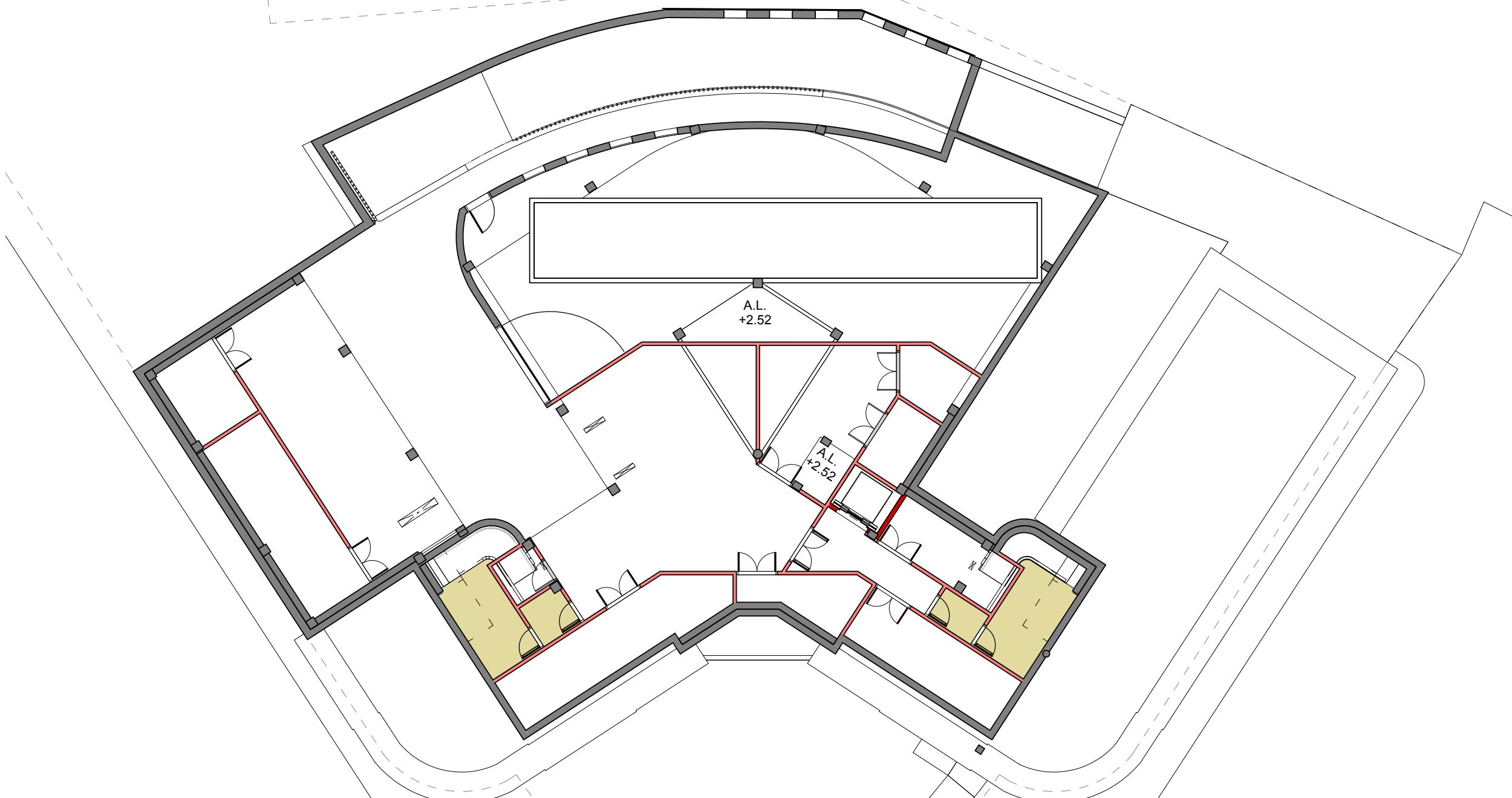

3 ALTURA DE FALSO TECHO. PLANTA SOTANO
1 : 200

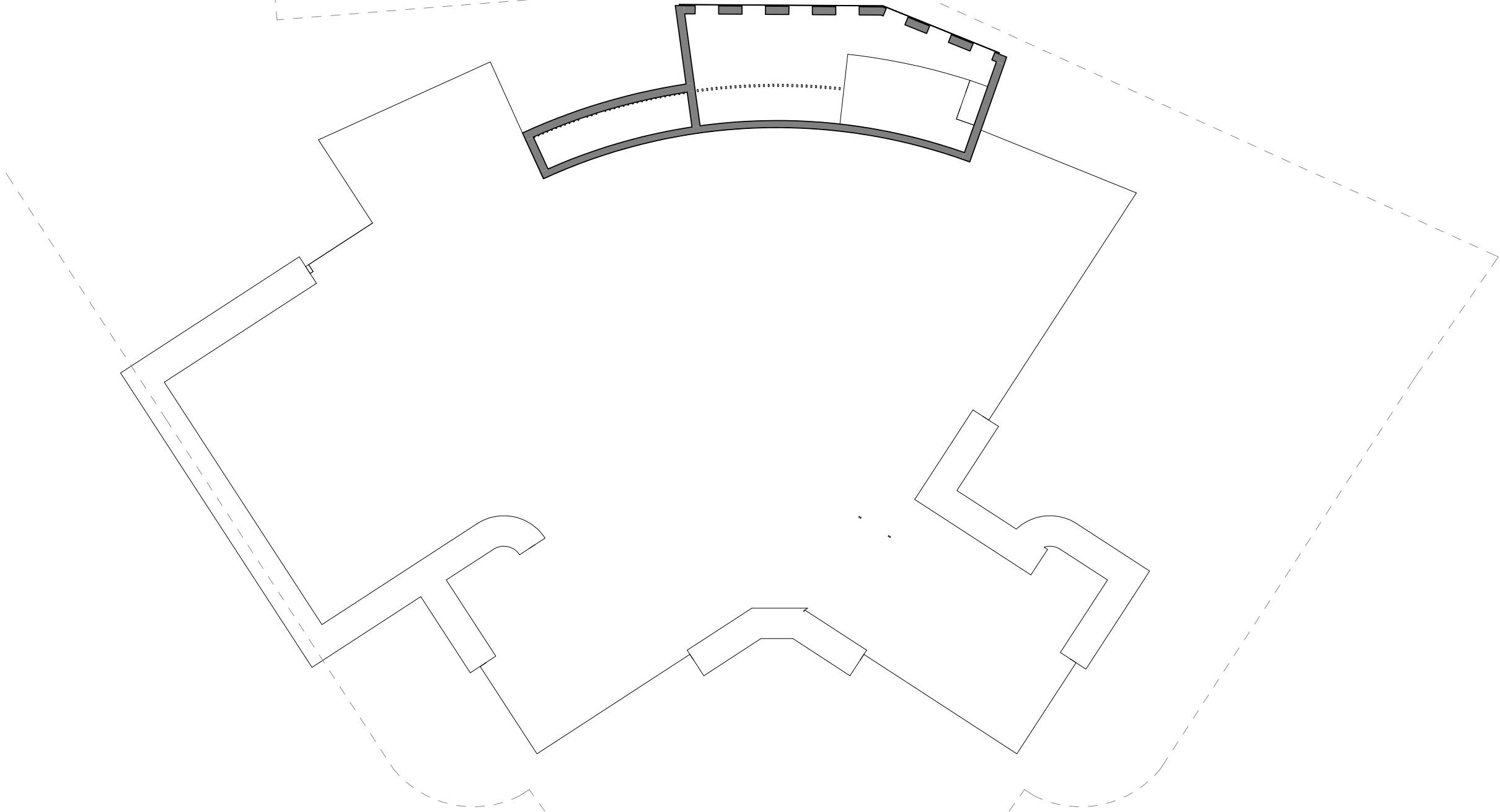

4 ALTURA DE FALSO TECHO. PLANTA EXPOSICIÓN
1 : 200

LEYENDA DE ACABADOS DE FALSO TECHO

- BANDEJAS METÁLICAS
- CONTINUO FIBRA YESO
- CONTINUO MICROPERFORADO FIBRA YESO
- PINTURA S/LOSA
- REGISTRABLE ESCAYOLA 60X0

LEYENDA DE ALTURAS DE FALSO TECHO

- AREA CON FALSO TECHO A 2.40m
- AREA CON FALSO TECHO A 2.67m
- ÁREA SIN FALSO TECHO

NOTA: LAS FALSAS VIGAS QUE SE GENEREN EN EL INTERIOR DE LAS SALAS TENDRAN UN ANCHO DE 0.90 m

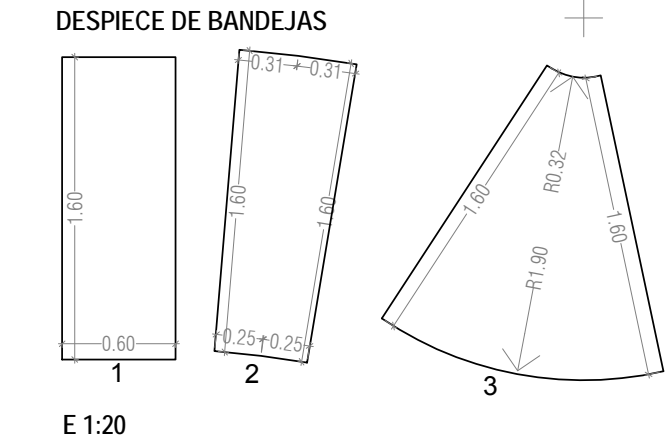

Revisiones		
Nº	Descripción	Fecha
A	EMISIÓN P.B.	ENERO 2017
B	EMISION P.E.	MARZO 2017

Promotor:

 Universidad de Cádiz

Equipo Redactor:



 EMILIANO RODRIGUEZ JIMENEZ

 ENRIQUE VALLECILLOS SEGOVIA

 MANUEL PEREZ HERNANDEZ

REHABILITACIÓN DEL EDIFICIO "EL OLIVILLO" para CENTRO DE TRANSFERENCIA EMPRESARIAL en el CAMPUS DE CÁDIZ DE LA UNIVERSIDAD DE CÁDIZ

PROYECTO DE EJECUCION

ALBAÑILERÍA

ACABADOS TECHOS

PLANTAS SÓTANO Y EXPOSICION

Escala:	1:200
Formato:	A2+
Nº Proyecto:	16-037-E
Fecha:	MARZO 2017
Revisión:	B

AL
26

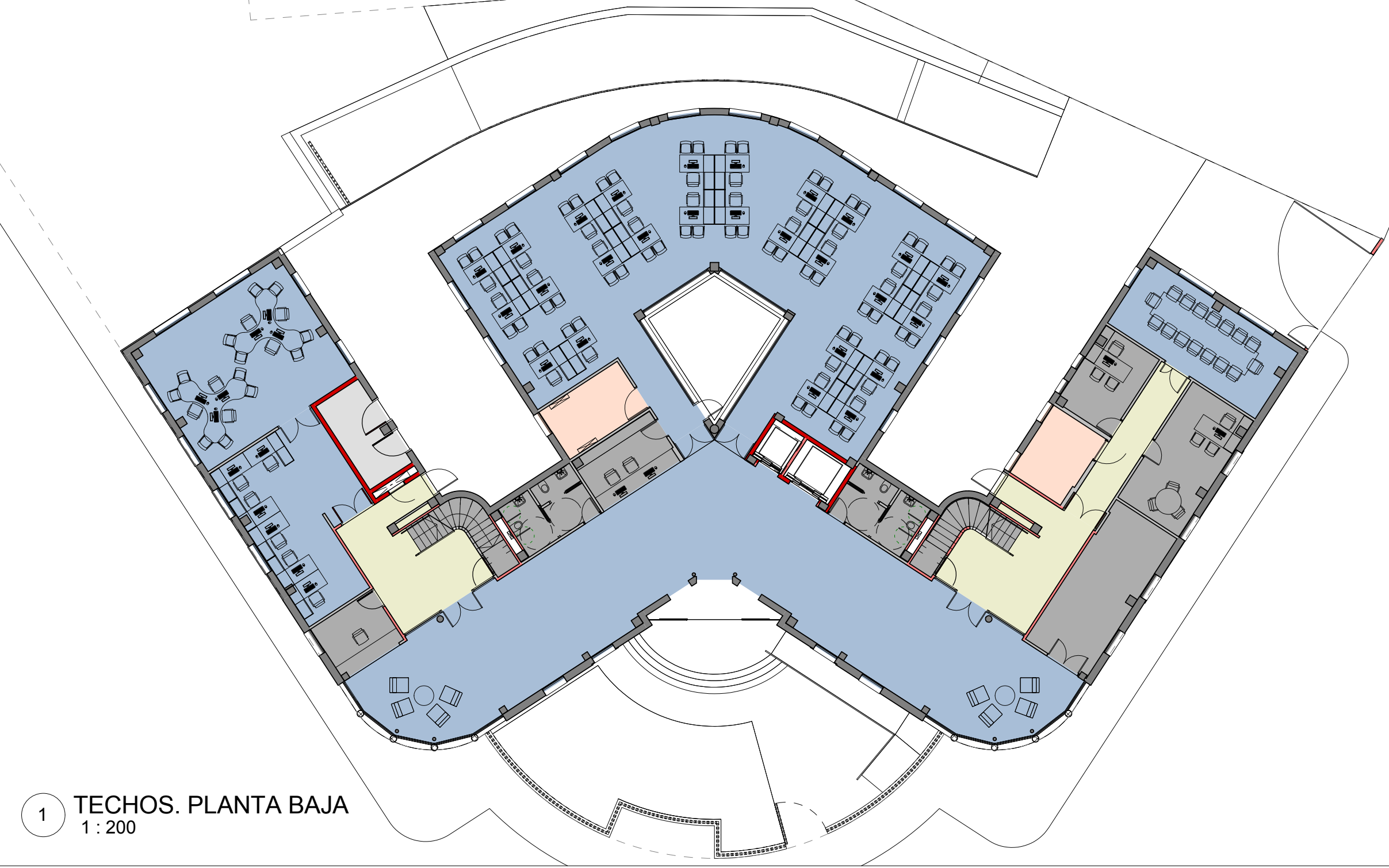
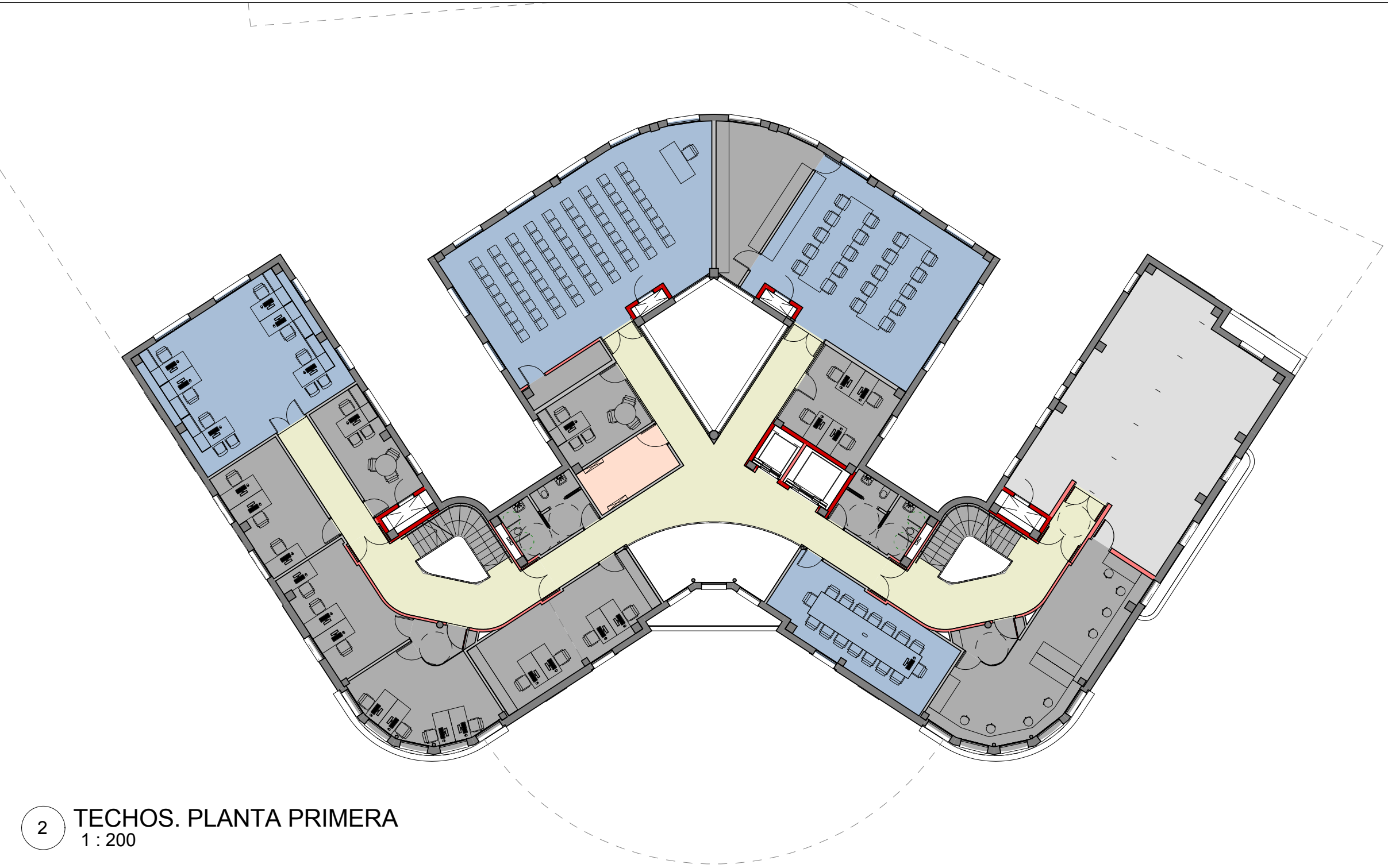

LEYENDA DE ACABADOS DE FALSO TECHO

- BANDEJAS METÁLICAS
- CONTINUO FIBRA YESO
- CONTINUO MICROPERFORADO FIBRA YESO
- PINTURA S/LOSA
- REGISTRABLE ESCAYOLA 60X0
- Calculando...

LEYENDA DE ALTURAS DE FALSO TECHO

- AREA CON FALSO TECHO A 2.40m
- AREA CON FALSO TECHO A 2.67m
- ÁREA SIN FALSO TECHO

NOTA: LAS FALSAS VIGAS QUE SE GENEREN EN EL INTERIOR DE LAS SALAS TENDRAN UN ANCHO DE 0.90 m

DESPIECE DE BANDEJAS

Revisiones		
Nº	Descripción	Fecha
A	EMISIÓN P.B.	ENERO 2017
B	EMISIÓN P.E.	MARZO 2017

Promotor:

Equipo Redactor:

EMILIANO RODRIGUEZ JIMENEZ

ENRIQUE VALLECILLOS SEGOVIA

MANUEL PEREZ HERNANDEZ

REHABILITACIÓN DEL EDIFICIO "EL OLIVILLO" para CENTRO DE TRANSFERENCIA EMPRESARIAL en el CAMPUS DE CÁDIZ DE LA UNIVERSIDAD DE CÁDIZ

PROYECTO DE EJECUCION

ALBAÑILERÍA

ACABADOS TECHOS

PLANTAS BAJA Y PRIMERA

Escala:	1:200
Formato:	A2+
Nº Proyecto:	16-037-E
Fecha:	MARZO 2017
Revisión:	B

AL

27

© PLANHO Consultores, S.L. se reserva todos los derechos de utilización y/o reproducción total o parcial de este proyecto.

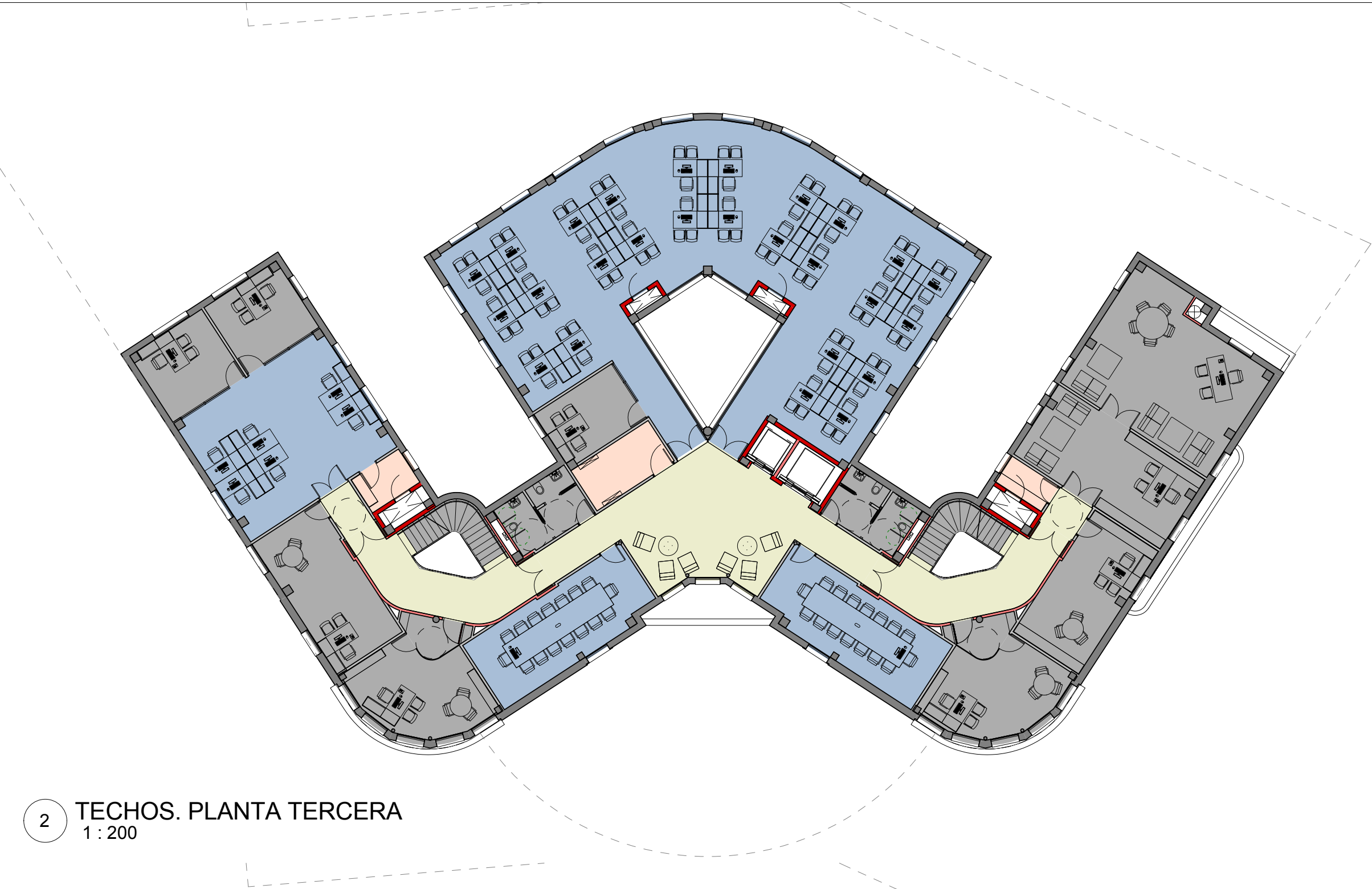

2 TECHOS. PLANTA TERCERA
1 : 200



4 ALTURA DE FALSO TECHO. PLANTA TERCERA
1 : 200

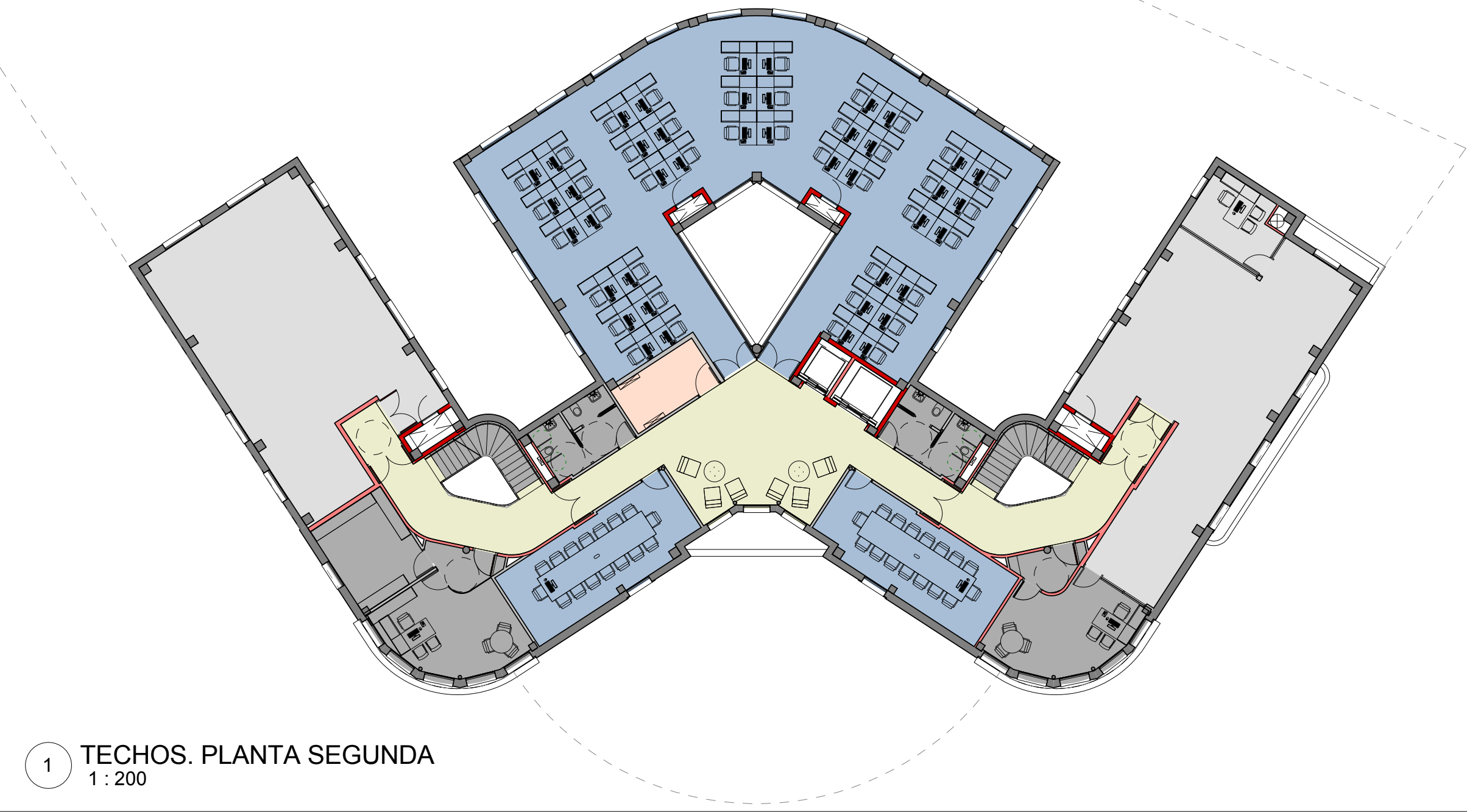

1 TECHOS. PLANTA SEGUNDA
1 : 200



3 ALTURA DE FALSO TECHO. PLANTA SEGUNDA
1 : 200

LEYENDA DE ACABADOS DE FALSO TECHO

- BANDEJAS METÁLICAS
- CONTINUO FIBRA YESO
- CONTINUO MICROPERFORADO FIBRA YESO
- PINTURA S/LOSA
- REGISTRABLE ESCAYOLA 60X0
- Calculando...

LEYENDA DE ALTURAS DE FALSO TECHO

- AREA CON FALSO TECHO A 2.40m
- AREA CON FALSO TECHO A 2.67m
- ÁREA SIN FALSO TECHO

NOTA: LAS FALSAS VIGAS QUE SE GENEREN EN EL INTERIOR DE LAS SALAS TENDRAN UN ANCHO DE 0.90 m

DESPIECE DE BANDEJAS

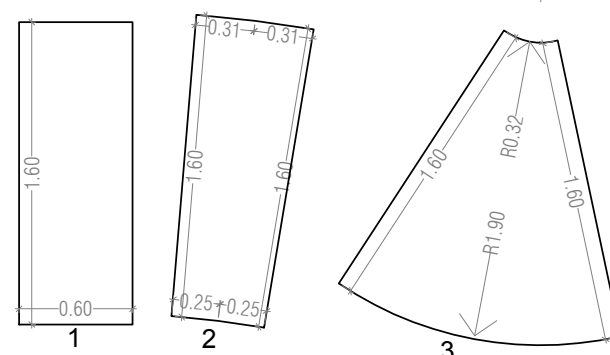

E 1:20

Revisiones

Nº	Descripción	Fecha
A	EMISIÓN P.B.	ENERO 2017
B	EMISIÓN P.E.	MARZO 2017

Promotor:



Equipo Redactor:



EMILIANO RODRIGUEZ JIMENEZ
ENRIQUE VALLECILLOS SEGOVIA
MANUEL PEREZ HERNANDEZ

REHABILITACIÓN DEL EDIFICIO "EL OLIVILLO" para CENTRO DE TRANSFERENCIA EMPRESARIAL en el CAMPUS DE CÁDIZ DE LA UNIVERSIDAD DE CÁDIZ

PROYECTO DE EJECUCION

ALBAÑILERÍA

ACABADOS TECHOS

PLANTAS SEGUNDA Y TERCERA

Escala:	1:200
Formato:	A2+
Nº Proyecto:	16-037-E
Fecha:	MARZO 2017
Revisión:	B

AL
28

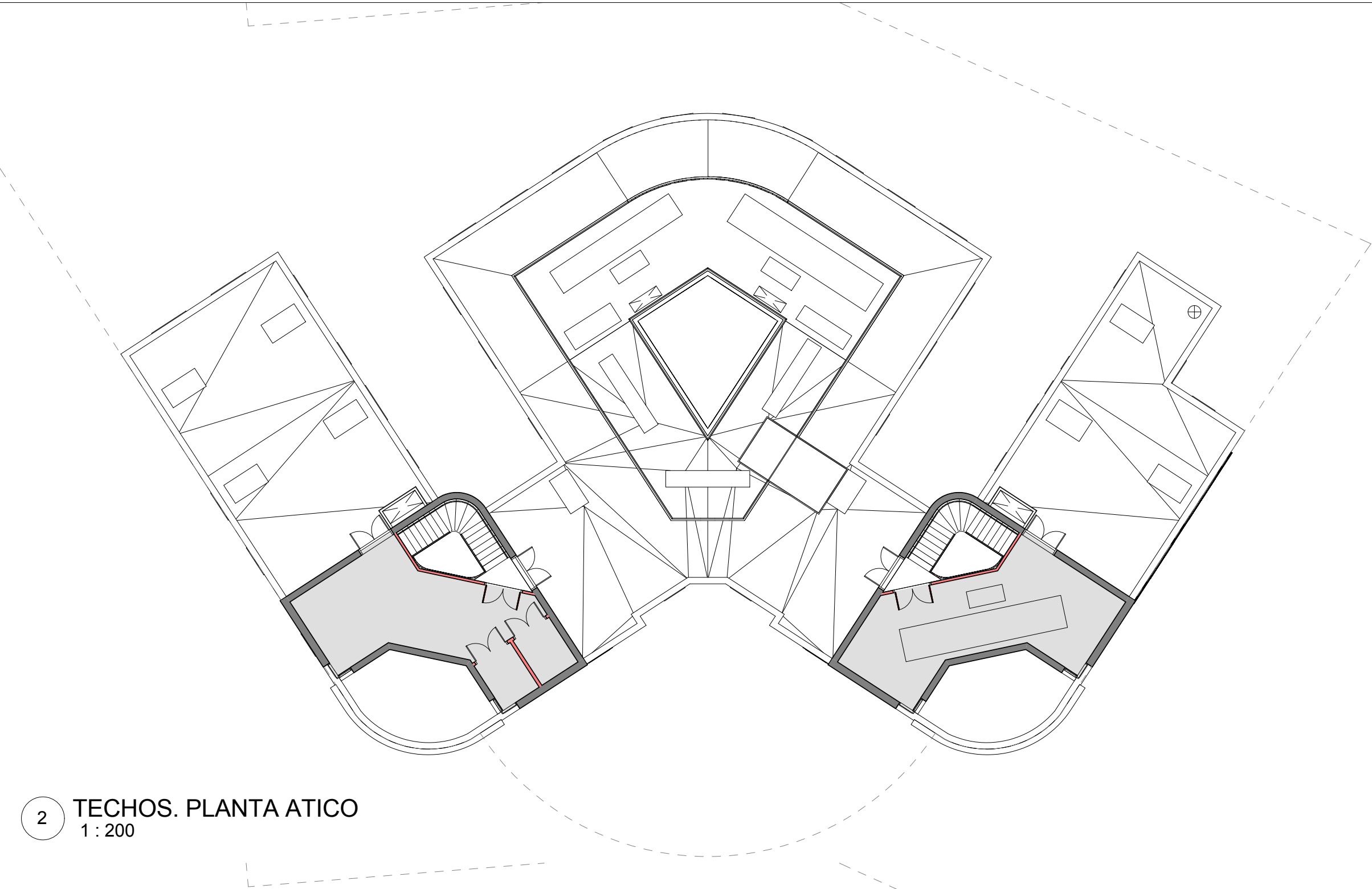

2 TECHOS. PLANTA ATICO
1 : 200

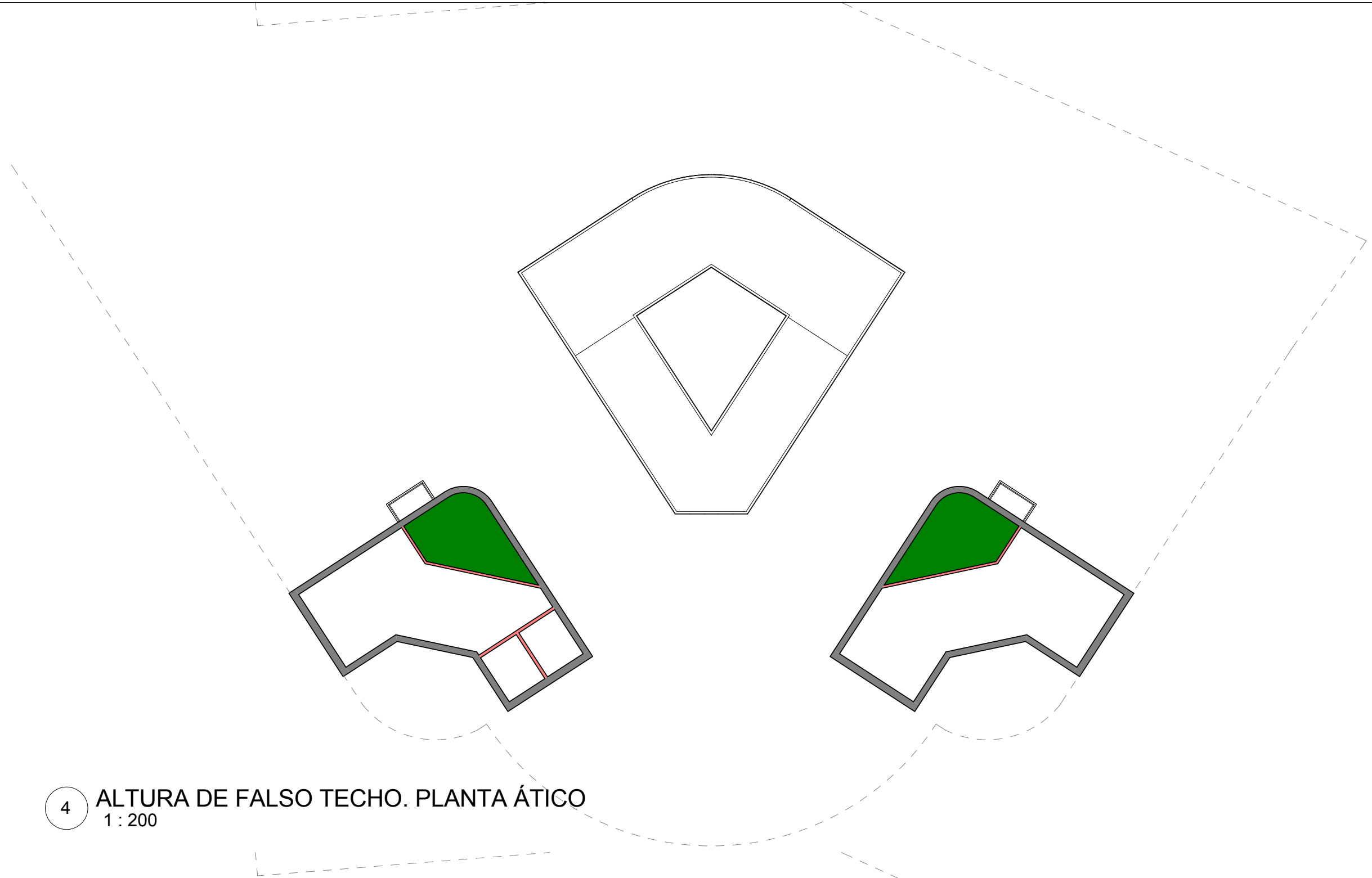

4 ALTURA DE FALSO TECHO. PLANTA ÁTICO
1 : 200

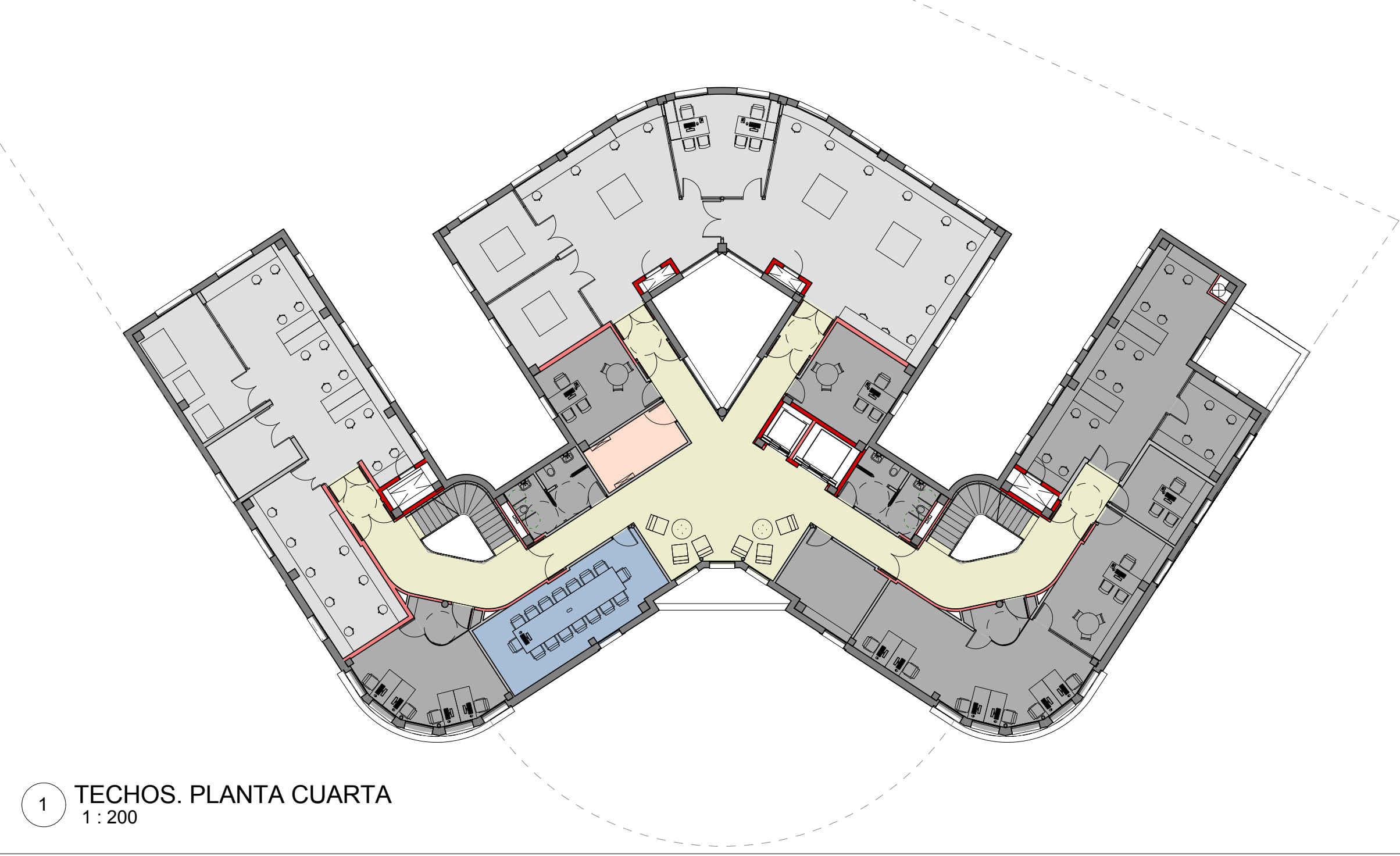

1 TECHOS. PLANTA CUARTA
1 : 200



3 ALTURA DE FALSO TECHO. PLANTA CUARTA
1 : 200

LEYENDA DE ACABADOS DE FALSO TECHO

- BANDEJAS METÁLICAS
- CONTINUO FIBRA YESO
- CONTINUO MICROPERFORADO FIBRA YESO
- PINTURA S/LOSA
- REGISTRABLE ESCAYOLA 60X0
- Calculando...

LEYENDA DE ALTURAS DE FALSO TECHO

- AREA CON FALSO TECHO A 2.40m
- AREA CON FALSO TECHO A 2.67m
- ÁREA SIN FALSO TECHO

NOTA: LAS FALSAS VIGAS QUE SE GENEREN EN EL INTERIOR DE LAS SALAS TENDRAN UN ANCHO DE 0.90 m

DESPIECE DE BANDEJAS

E 1:20

Revisiones		
Nº	Descripción	Fecha
A	EMISIÓN P.B.	ENERO 2017
B	EMISIÓN P.E.	MARZO 2017

Promotor:

Equipo Redactor:

REHABILITACIÓN DEL EDIFICIO "EL OLIVILLO" para CENTRO DE TRANSFERENCIA EMPRESARIAL en el CAMPUS DE CÁDIZ DE LA UNIVERSIDAD DE CÁDIZ

PROYECTO DE EJECUCION

ALBAÑILERÍA

ACABADOS TECHOS

PLANTAS CUARTA Y ÁTICO

Escala:	1:200
Formato:	A2+
Nº Proyecto:	16-037-E
Fecha:	MARZO 2017
Revisión:	B

AL

29

© PLANHO Consultores, S.L. se reserva todos los derechos de utilización y/o reproducción total o parcial de este proyecto.